

Maître d'ouvrage :

Commune de SALINS LES BAINS
Hôtel de ville - Place des Alliés et de la Résistance
BP 108 - 39 110 SALINS LES BAINS
tel: 03 84 73 76 26 - fax: 03 84 73 24 39
courriel: compta.mairie.salinslesbains@wanadoo.fr
courriel: archives.mairie.salinslesbains@orange.fr

PIECES GRAPHIQUES

Objet de la consultation :

Marché public de travaux pour

**RESTAURATION DE L'ÉGLISE SAINT MAURICE ISMH
PHASE 1 - Restauration de la toiture du bas-coté nord**

Maître d'œuvre :

SARL d'Architecture D'AR JHIL
2bis place de la Liberté – 73 330 LE PONT DE BEAUVOISIN
tel: 04 76 32 71 62 – fax: 09 72 29 52 49 – courriel: agence@darjhil.eu

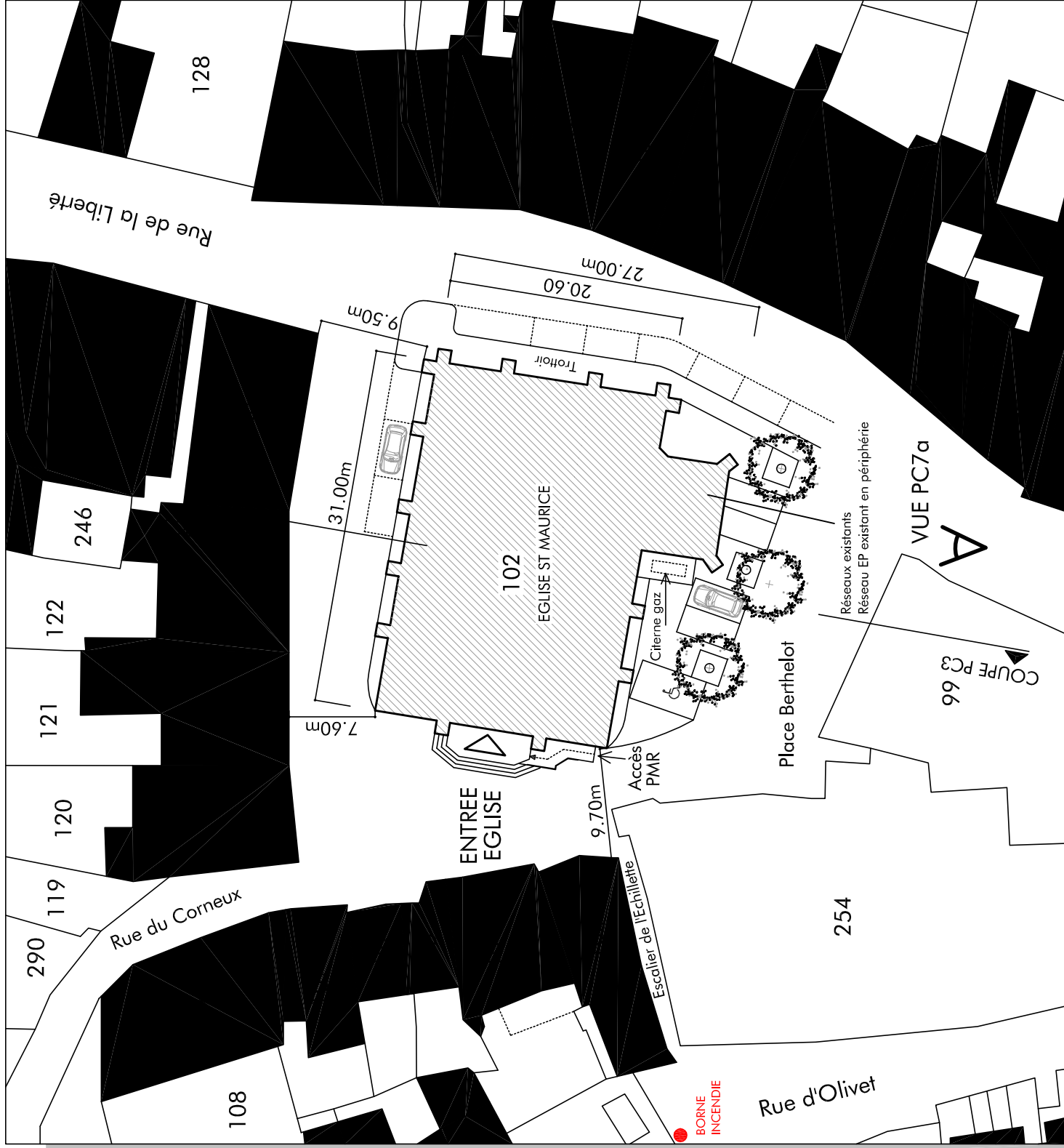
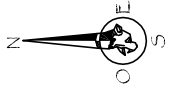

Agence D'AR JHIL
 Architecture et Patrimoine
 2bis Place de la Liberté - F-73330 Le-Pont-de-Beauvoisin
 tel : +33/04.76.32.71.62 - fax : +33/09.72.29.52.49 - courriel : agence@darjihl.eu
 Soci d'architecture au capital de 8000 € - SIRET : 449 445 964 00025

Maître d'ouvrage : Commune de Salins Les Bains
 Place des Alliés et de la Résistance
 B.P. 108
 39110 SALINS-LES-BAINS
 Lieu : Place Berthelot
 39110 SALINS-LES-BAINS
 CES PLANS NE SONT PAS DES PLANS D'EXECUTION. ILS NE PEUVENT ETRE UTILISES POUR LA CONSTRUCTION.

Date : 06.2014
 REFLECTION DE L'EGLISE ST MAURICE - PHASE 1
 Echelle : 1/500
 DCE
 1

PLAN DE MASSE

COUPE SCHEMATIQUE

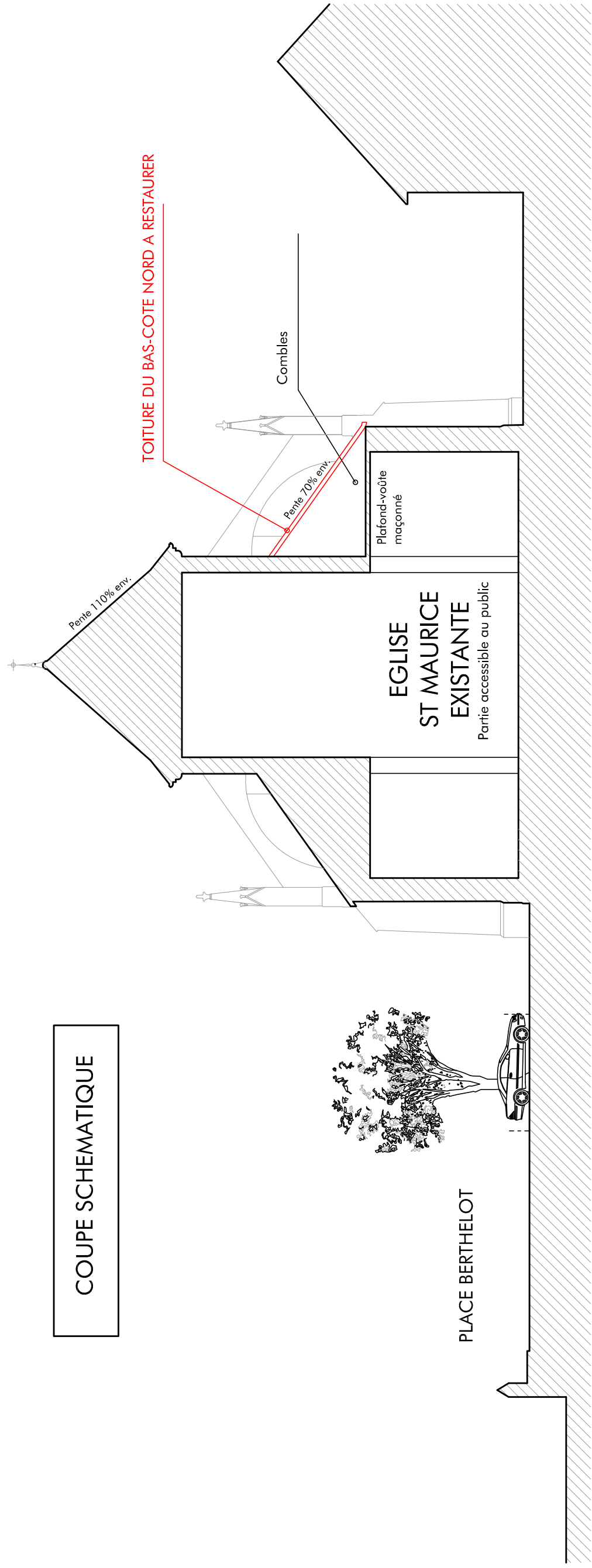

LOCALISATION DE LA TOITURE DU BAS-COTE NORD

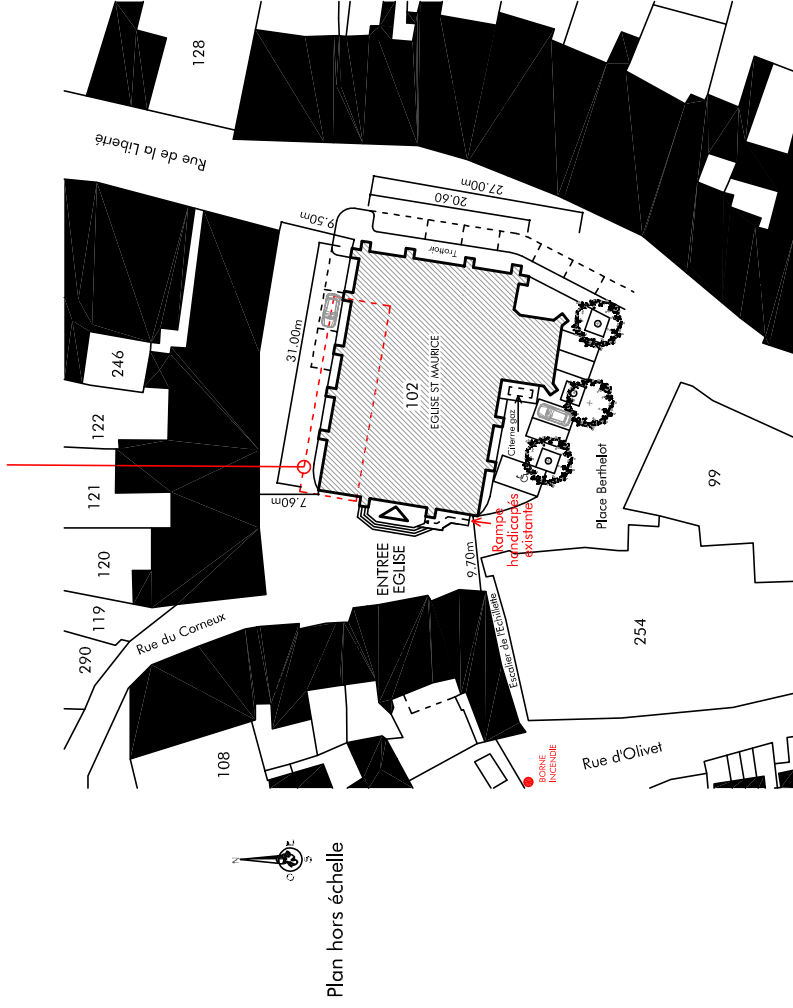

Pour les 4 travées :
 Couverture à déposer
 Charpente : bois abîmés à substituer
 Zingueries à reprendre entièrement
 Arases maçonnées à consolider

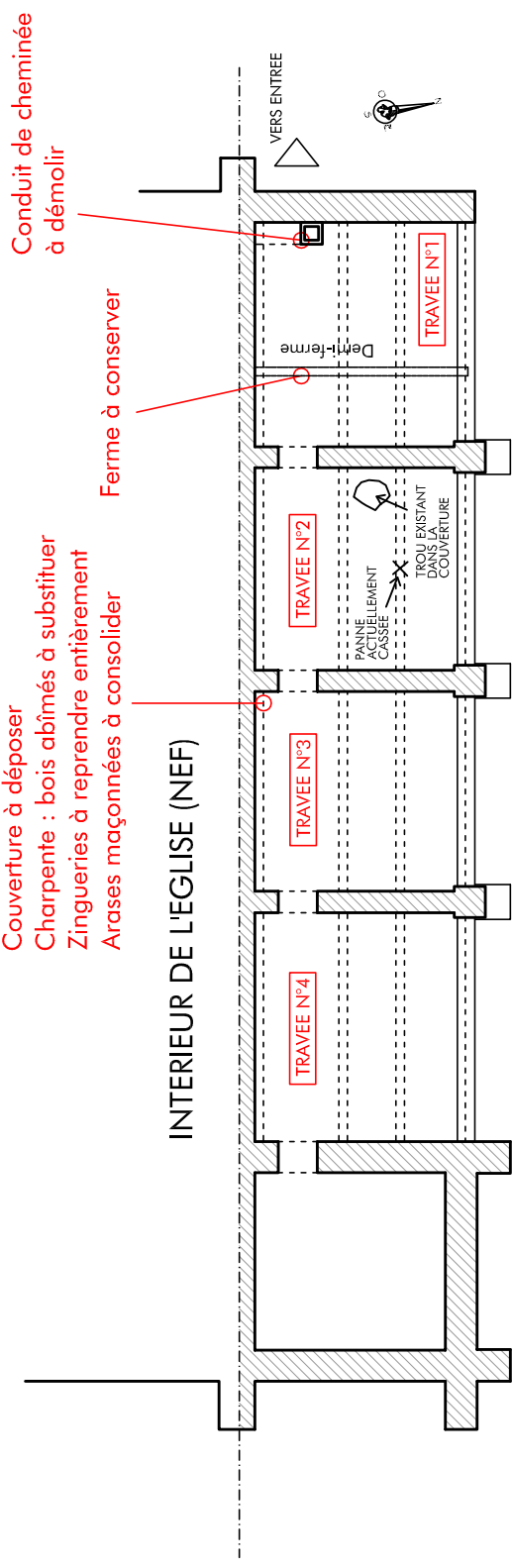

Ferme à conserver

INTERIEUR DE L'EGLISE (NEF)

RUE

PLAN SCHEMATIQUE DES COMBLES DE LA TOITURE (BAS-COTE NORD)
 (COMBLES NON ACCESSIBLES AU PUBLIC) - PLAN EXISTANT NON MODIFIE DANS SA CONFIGURATION



Agence **D'AR JHIL**
 Architecture et Patrimoine
 2bis Place de la Liberté - F-73330 Le-Pont-de-Beauvoisin
 tel : +33/04.76.32.71.62 - fax : +33/09.72.29.52.49 - courriel : agence@darjihil.eu
 Sarl d'architecture au capital de 8000 € - SIRET : 449 445 964 00025

Maître d'ouvrage : Commune de Salins Les Bains
 Place des Alliés et de la Résistance
 B.P. 108
 39110 SALINS-LES-BAINS

Lieu : Place Berthelot
 39110 SALINS-LES-BAINS

CES PLANS NE SONT PAS DES PLANS D'EXECUTION. ILS NE PEUVENT ETRE UTILISES POUR LA CONSTRUCTION.

Date : 06.2014

REFECTION DE L'EGLISE SAINT MAURICE - PHASE 1

Echelle : 1/200

COUPE ET PLANS SHEMATIQUES

DCE

2



Agence D'AR JHIL
 " Architecture et Patrimoine "
 2bis Place de la Liberté - F-73330 Le-Pont-de-Beauvoisin
 tel : +33/04.76.32.71.62 - fax : +33/09.72.29.52.49 - courriel : agence@darjhl.eu
 Sarl d'architecture au capital de 8000 € - SIRET : 449 445 964 00025

Maître d'ouvrage : Commune de Salins Les Bains
 Place des Alliés et de la Résistance
 B.P. 108
 39110 SALINS-LES-BAINS

Lieu : Place Berthelot
 39110 SALINS-LES-BAINS

CES PLANS NE SONT PAS DES PLANS D'EXECUTION. ILS NE PEUVENT ETRE UTILISES POUR LA CONSTRUCTION.

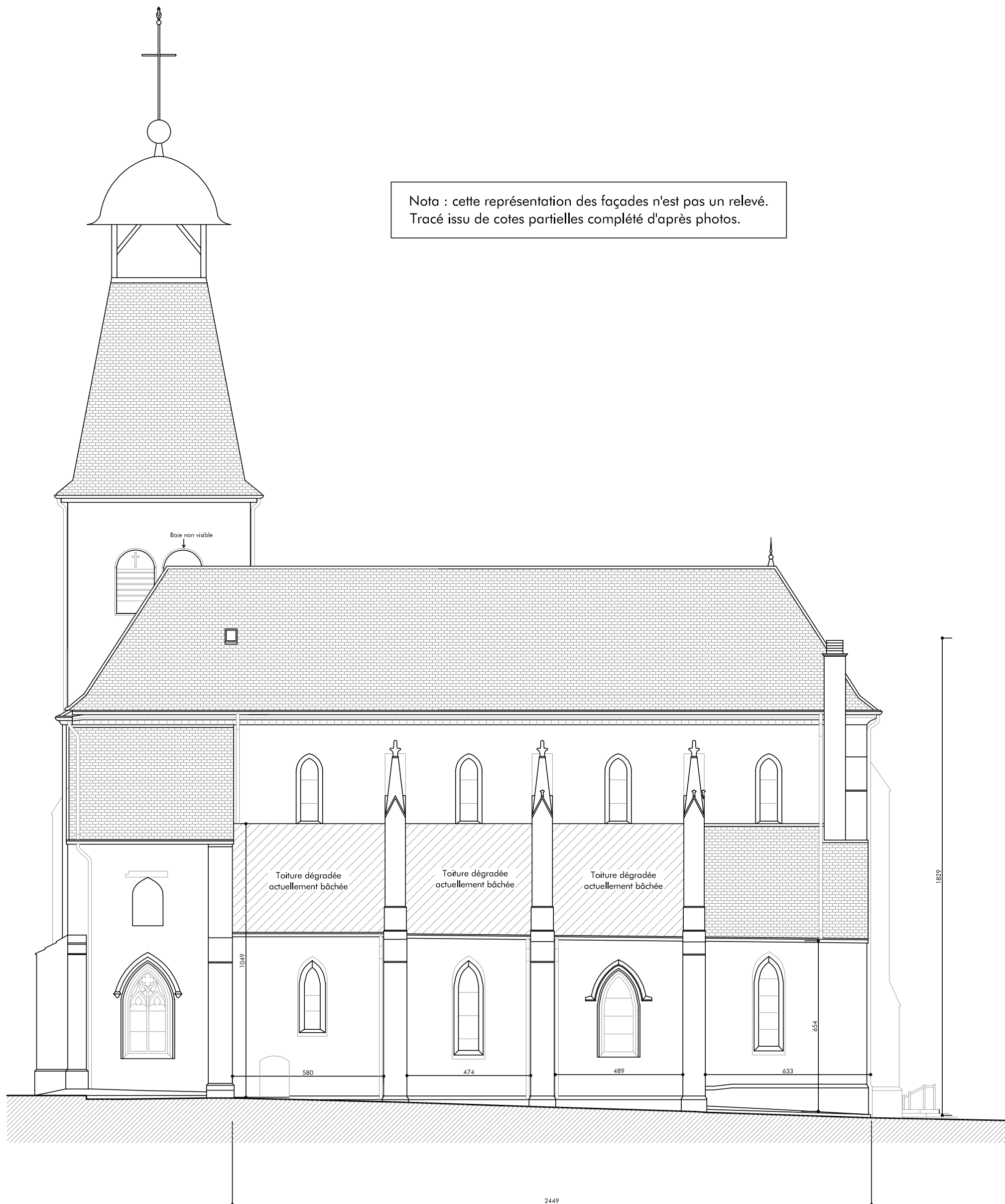

Nota : cette représentation des façades n'est pas un relevé.
 Tracé issu de cotes partielles complété d'après photos.

Date : 06.2014	REFECTION DE L'EGLISE SAINT MAURICE - PHASE 1	Echelle : 1/150	3
FACADE NORD - ETAT DES LIEUX		DCE	

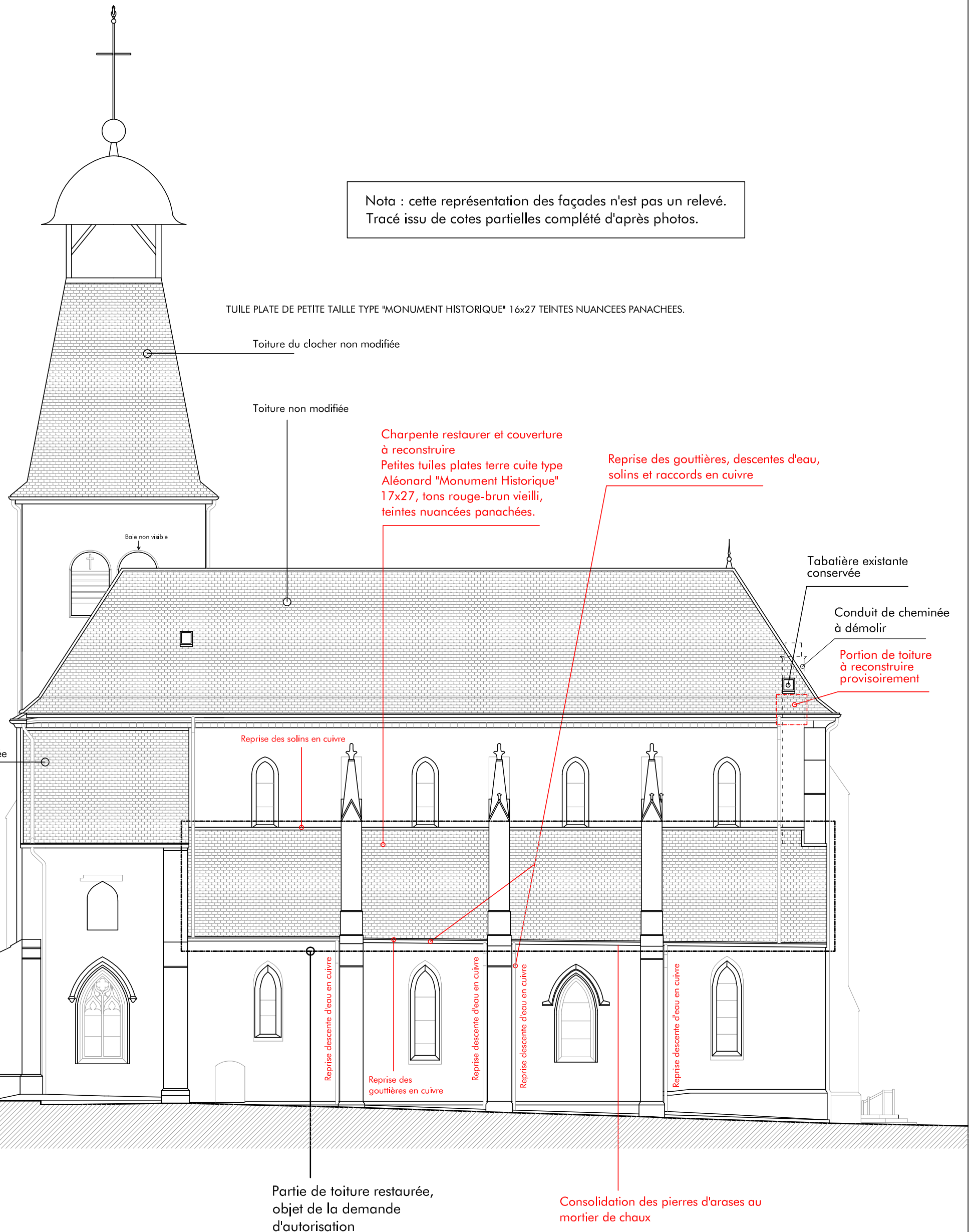



Agence D'AR JHIL
" Architecture et Patrimoine "
2bis Place de la Liberté - F-73330 Le-Pont-de-Beauvoisin
tel : +33/04.76.32.71.62 - fax : +33/09.72.29.52.49 - courriel : agence@darjhl.eu
Sarl d'architecture au capital de 8000 € - SIRET : 449 445 964 00025

Maître
d'ouvrage : Commune de Salins Les Bains
Place des Alliés et de la Résistance
B.P. 108
39110 SALINS-LES-BAINS

Lieu : Place Berthelot
39110 SALINS-LES-BAINS

CES PLANS NE SONT PAS DES PLANS D'EXECUTION. ILS NE PEUVENT ETRE UTILISES POUR LA CONSTRUCTION.

Nota : cette représentation des façades n'est pas un relevé.
Tracé issu de cotes partielles complété d'après photos.

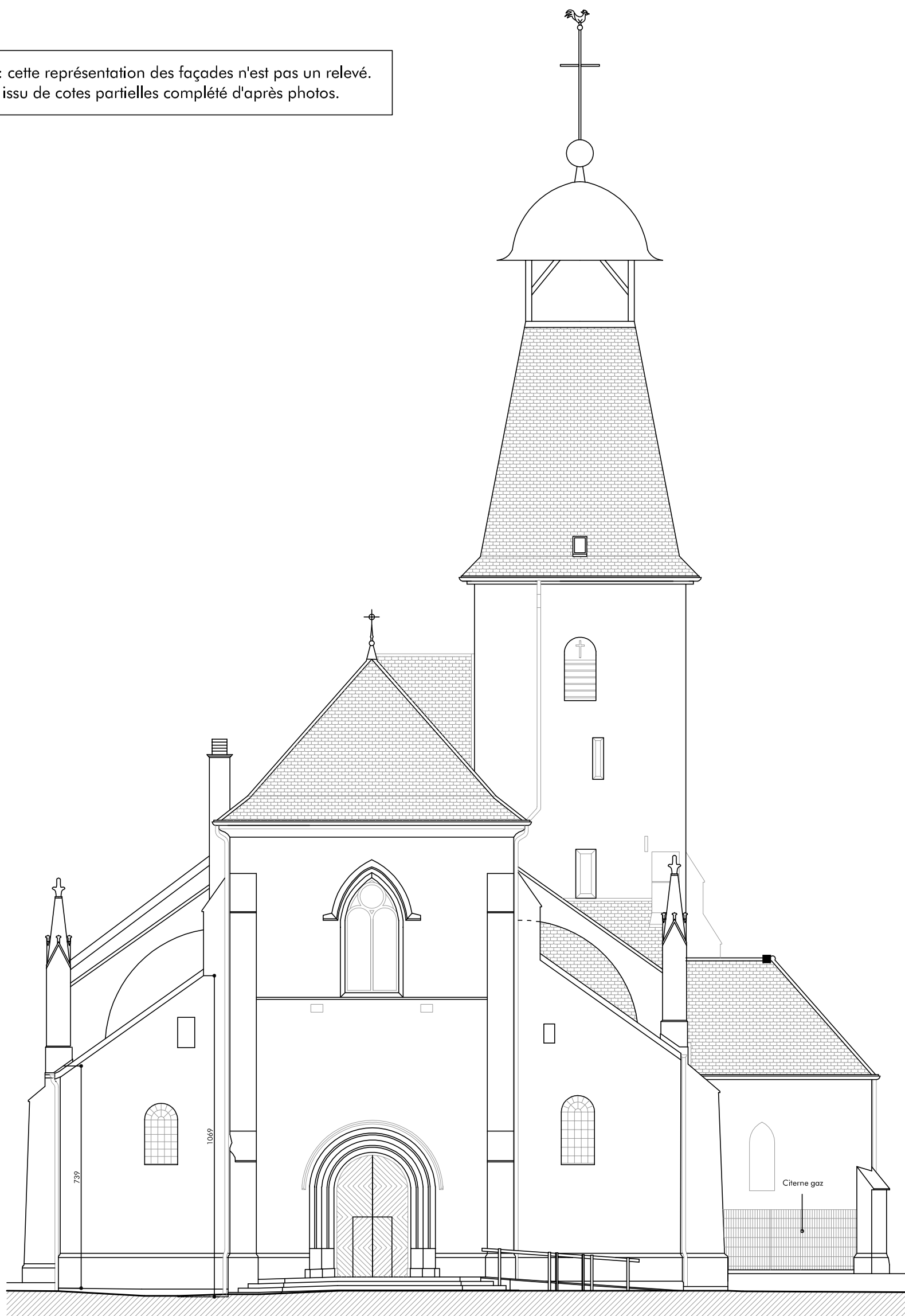

Date :
06.2014

REFECTION DE L'EGLISE SAINT MAURICE - PHASE 1

Echelle : 1/150

FACADE OUEST - ETAT DES LIEUX

DCE

5



Agence D'AR JHIL
" Architecture et Patrimoine "
2bis Place de la Liberté - F-73330 Le-Pont-de-Beauvoisin
tel : +33/04.76.32.71.62 - fax : +33/09.72.29.52.49 - courriel : agence@darjhil.eu
Sarl d'architecture au capital de 8000 € - SIRET : 449 445 964 00025

Maitre d'ouvrage : Commune de Salins Les Bains
Place des Alliés et de la Résistance
B.P. 108
39110 SALINS-LES-BAINS

Lieu : Place Berthelot
39110 SALINS-LES-BAINS

CES PLANS NE SONT PAS DES PLANS D'EXECUTION. ILS NE PEUVENT ETRE UTILISES POUR LA CONSTRUCTION.

Nota : cette représentation des façades n'est pas un relevé.
Tracé issu de cotes partielles complété d'après photos.

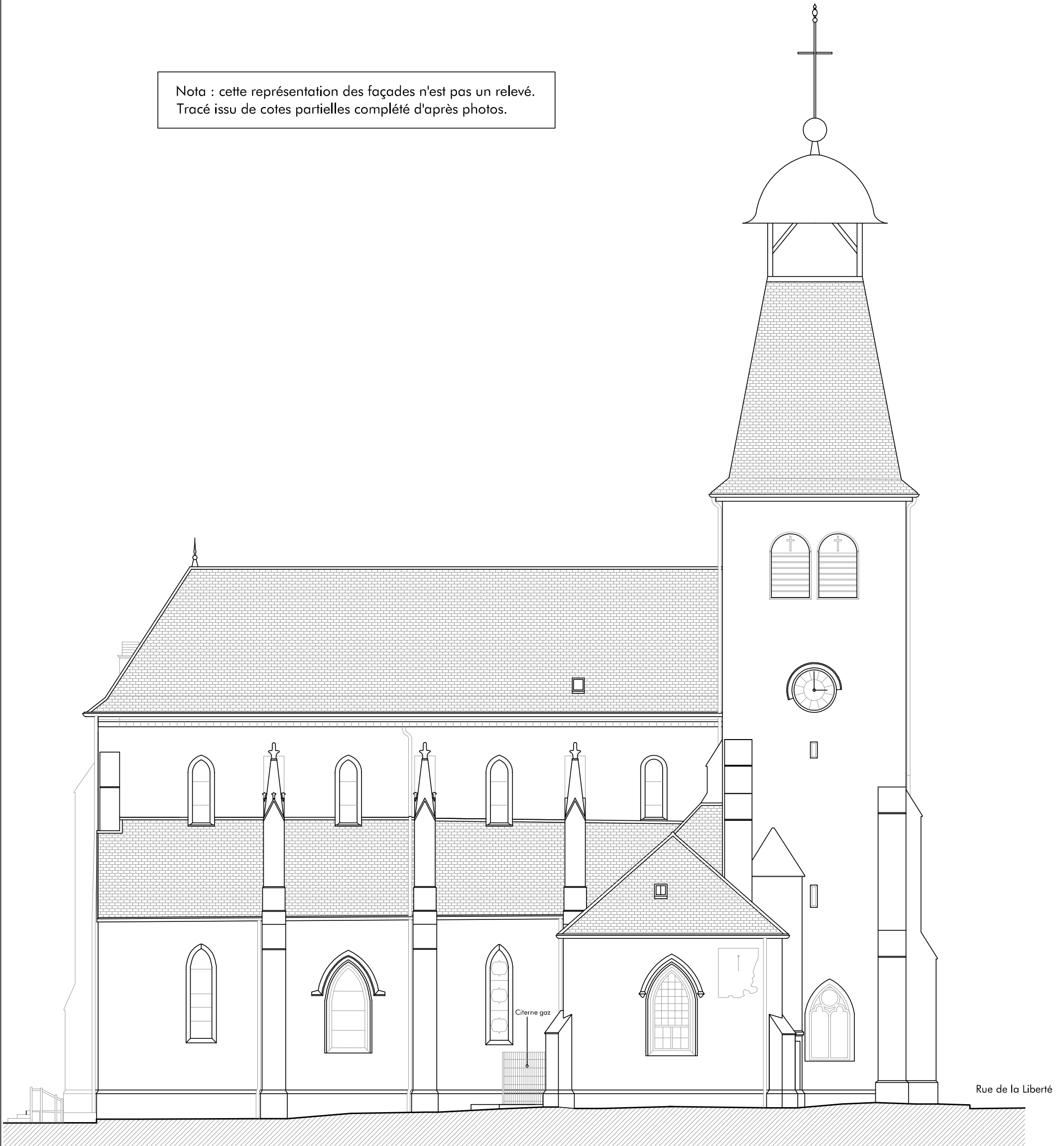

FACADE INCHANGE E A L'OCCASION DU PROJET

Date : 06.2014	REFECTION DE L'EGLISE SAINT MAURICE - PHASE 1	Echelle : 1/150
FACADE SUD - ETAT DES LIEUX		DCE
		6



Agence D'AR JHIL
 " Architecture et Patrimoine "
 2bis Place de la Liberté - F-73330 Le-Pont-de-Beauvoisin
 tel : +33/04.76.32.71.62 - fax : +33/09.72.29.52.49 - courriel : agence@darjhl.eu
 Sarl d'architecture au capital de 8000 € - SIRET : 449 445 964 00025

Maître d'ouvrage : Commune de Salins Les Bains
 Place des Alliés et de la Résistance
 B.P. 108
 39110 SALINS-LES-BAINS

Lieu : Place Berthelot
 39110 SALINS-LES-BAINS

CES PLANS NE SONT PAS DES PLANS D'EXECUTION. ILS NE PEUVENT ETRE UTILISES POUR LA CONSTRUCTION.

Nota : cette représentation des façades n'est pas un relevé.
 Tracé issu de cotes partielles complété d'après photos.

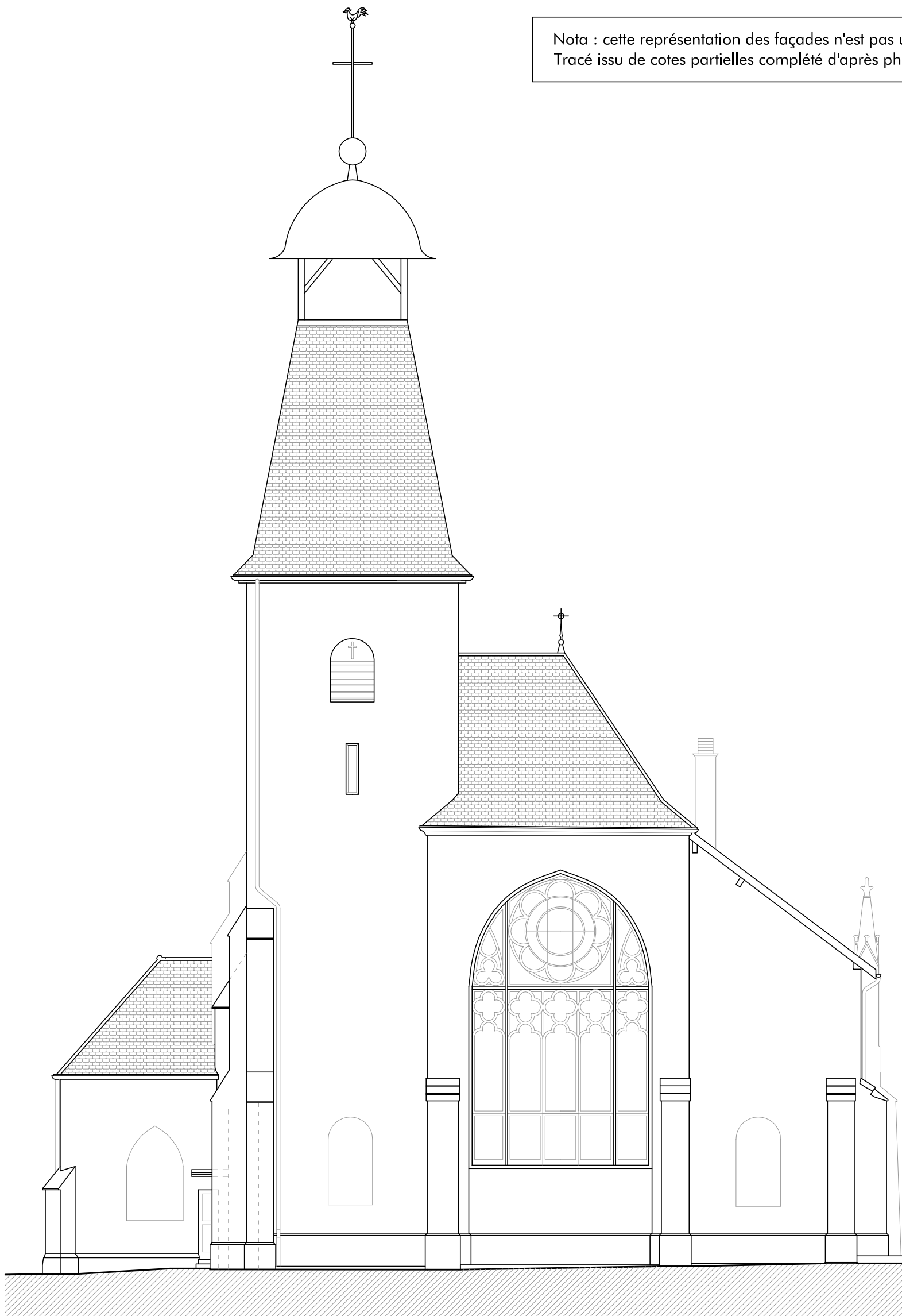

FACADE INCHANGEE A L'OCCASION DU PROJET

Date : 06.2014	REFECTION DE L'EGLISE SAINT MAURICE - PHASE 1	Echelle : 1/150	7
FACADE EST - ETAT DES LIEUX		DCE	