

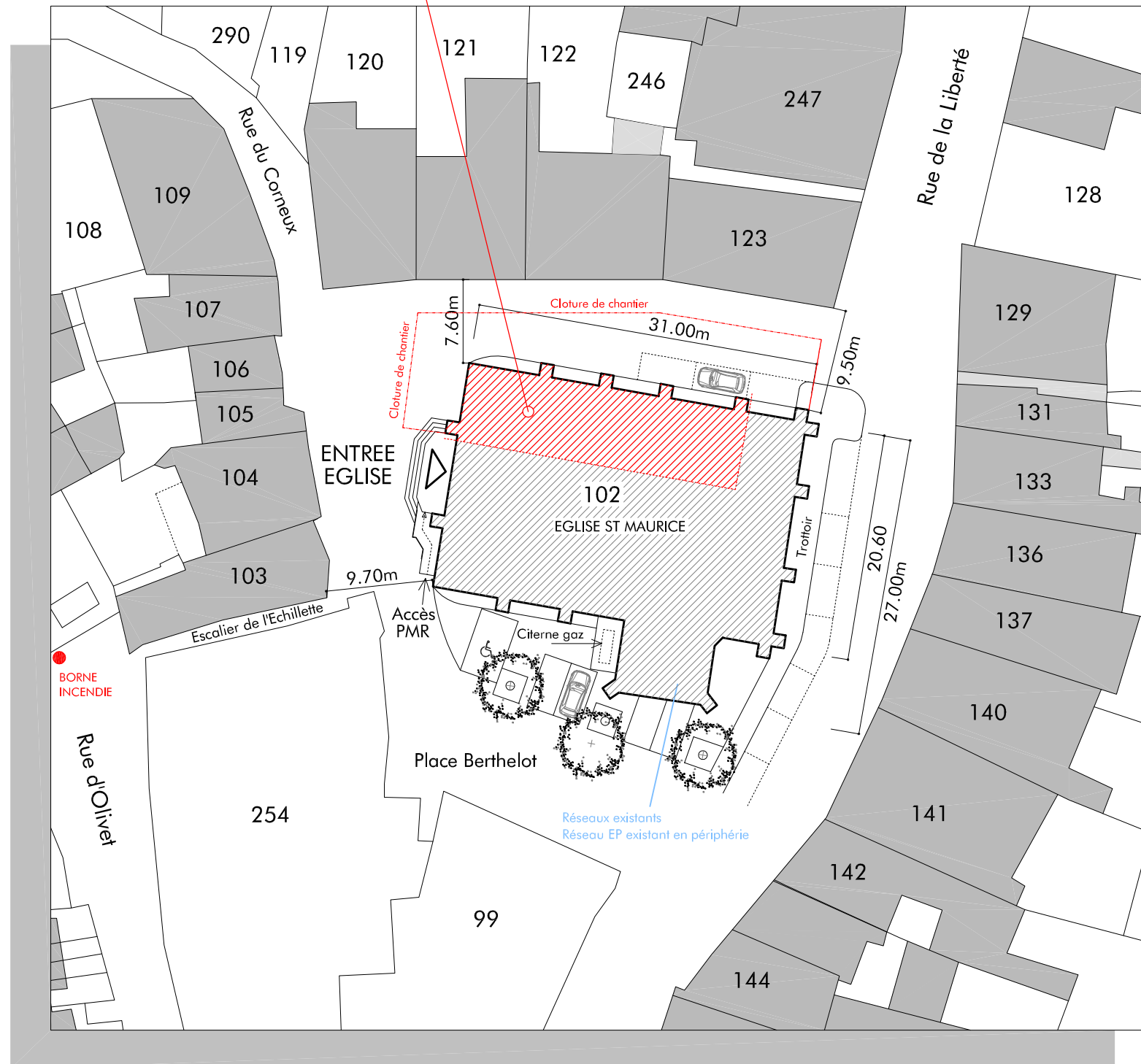

LOCALISATION DE LA TOITURE  
DU BAS-COTE NORD



Agence D'AR JHIL  
" Architecture et Patrimoine "

2bis Place de la Liberté - F-73330 Le-Pont-de-Beauvoisin  
tel : +33/04.76.32.71.62 - fax : +33/09.72.29.52.49 - courriel : agence@darjhil.eu  
Sarl d'architecture au capital de 8000 € - SIRET : 449 445 964 00025

Maître d'ouvrage : Commune de Salins Les Bains  
Place des Alliés et de la Résistance  
B.P. 108  
39110 SALINS-LES-BAINS

Lieu : Place Berthelot  
39110 SALINS-LES-BAINS

Date :  
09.2014

REFECTION DE L'EGLISE ST MAURICE - PHASE 1

Echelle : 1/500

## PLAN DE MASSE

EXE

1

TOUTES LES DIMENSIONS SONT A VERIFIER SUR SITE PAR LES ENTREPRISES AVANT TRAVAUX

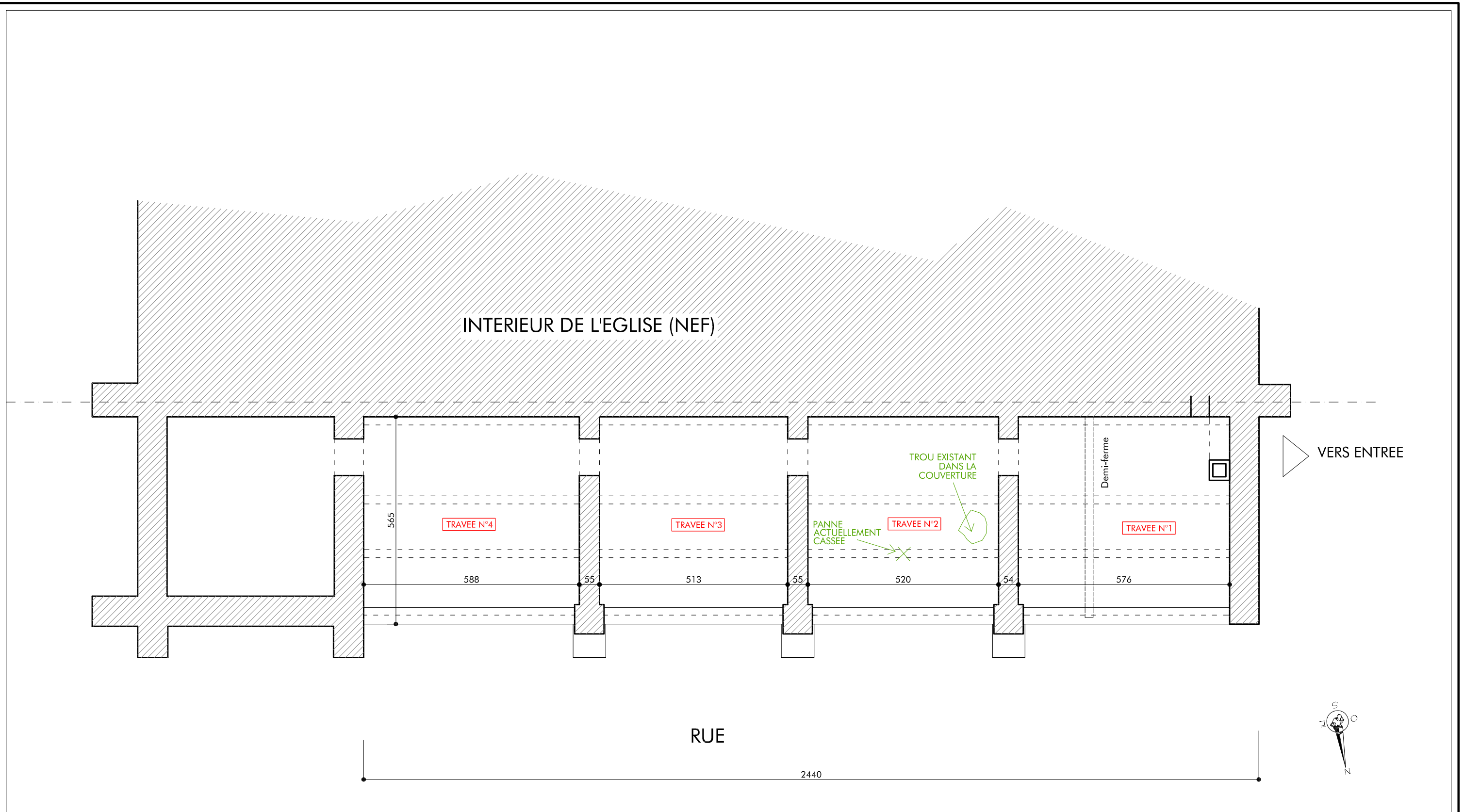

PLAN SCHEMATIQUE DES COMBLES DE LA TOITURE (BAS-COTE NORD)



Agence D'AR JHIL  
 "Architecture et Patrimoine"  
 2bis Place de la Liberté - F-73330 Le-Pont-de-Beauvoisin  
 tel : +33/04.76.32.71.62 - fax : +33/09.72.29.52.49 - courriel : agence@darjihl.eu  
 Sarl d'architecture au capital de 8000 € - SIRET : 449 445 964 00025

Maître d'ouvrage : Commune de Salins Les Bains  
 Place des Alliés et de la Résistance  
 B.P. 108  
 39110 SALINS-LES-BAINS

Lieu : Place Berthelot  
 39110 SALINS-LES-BAINS

Date : 09.2014

REFECTION DE L'EGLISE SAINT MAURICE - PHASE 1

PLAN DES COMBLES - ETAT DES LIEUX

Echelle : 1/100

EXE

2a

TOUTES LES DIMENSIONS SONT A VERIFIER SUR SITE PAR LES ENTREPRISES AVANT TRAVAUX

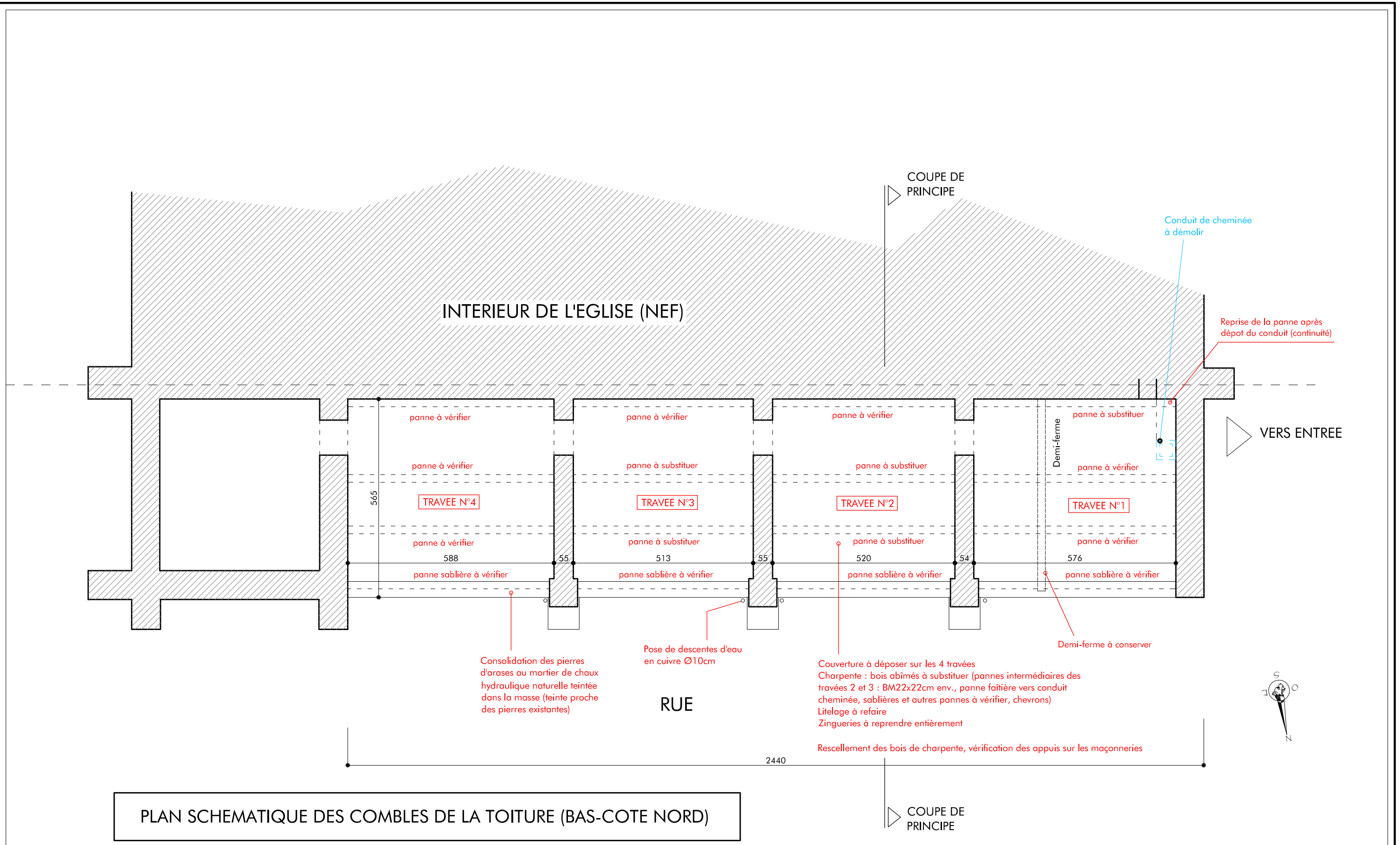

PLAN SCHEMATIQUE DES COMBLES DE LA TOITURE (BAS-COTE NORD)



Agence D'AR JHIL  
 " Architecture et Patrimoine "  
 2bis Place de la Liberté - F-73330 Le-Pont-de-Beauvoisin  
 tel : +33/04.76.32.71.62 - fax : +33/09.72.29.52.49 - courriel : agence@darjihl.eu  
 Sarl d'architecture au capital de 8000 € - SIRET : 449 445 964 00025

Maître d'ouvrage : Commune de Salins Les Bains  
 Place des Alliés et de la Résistance  
 B.P. 108  
 39110 SALINS-LES-BAINS

Lieu : Place Berthelot  
 39110 SALINS-LES-BAINS

Date : 09.2014

REFECTION DE L'EGLISE SAINT MAURICE - PHASE 1

Echelle : 1/100

PLAN DES COMBLES - TRAVAUX

EXE

2b

TOUTES LES DIMENSIONS SONT A VERIFIER SUR SITE PAR LES ENTREPRISES AVANT TRAVAUX

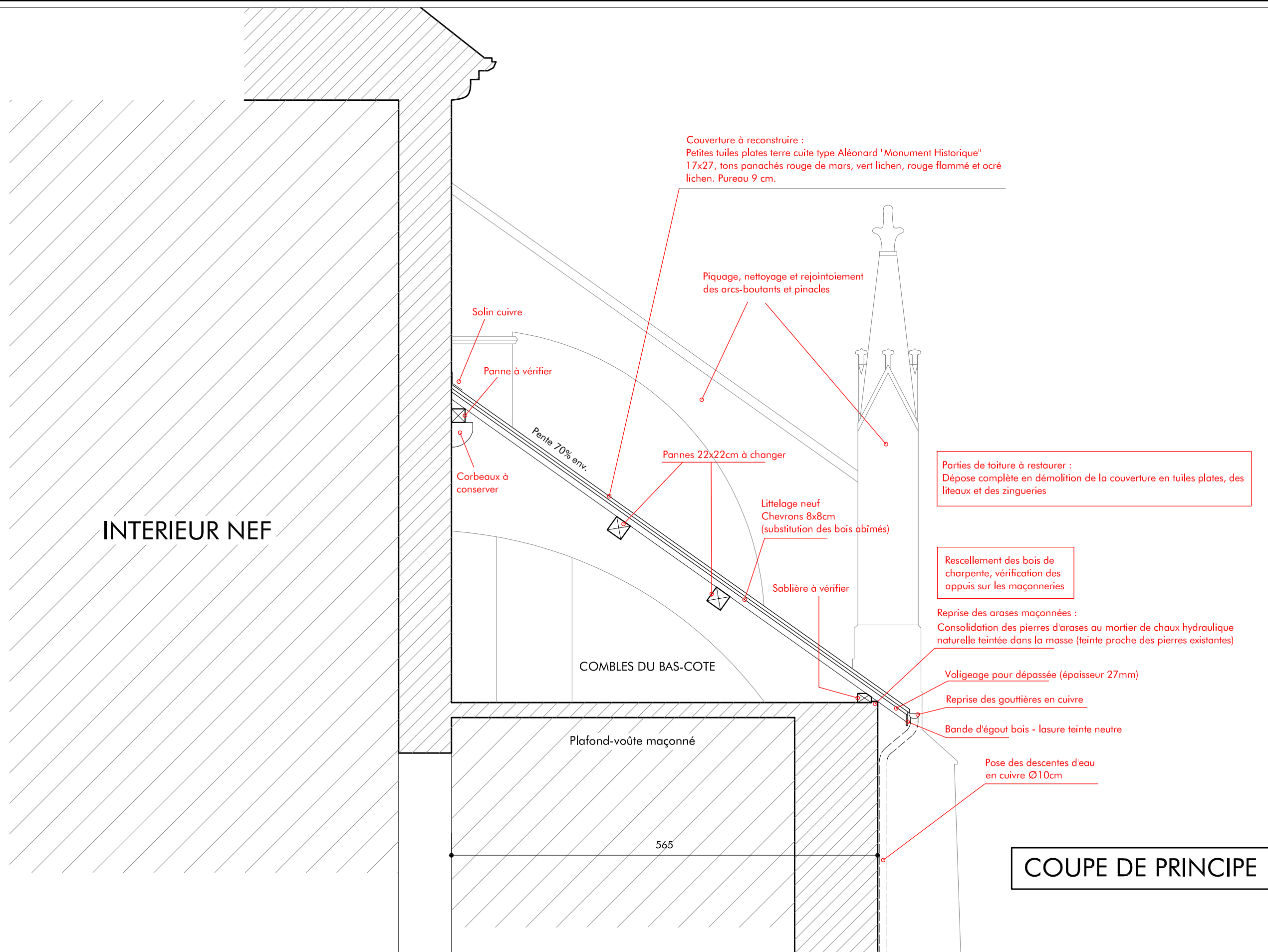

Agence D'AR JHIL  
" Architecture et Patrimoine "

2bis Place de la Liberté - F-73330 Le-Pont-de-Beauvoisin  
tel : +33/04.76.32.71.62 - fax : +33/09.72.29.52.49 - courriel : agence@darjihl.eu  
SarL d'architecture au capital de 8000 € - SIRET : 449 445 964 00025

Maître d'ouvrage : Commune de Salins Les Bains  
Place des Alliés et de la Résistance  
B.P. 108  
39110 SALINS-LES-BAINS

Lieu : Place Berthelot  
39110 SALINS-LES-BAINS

Date : 09.2014

REFECTION DE L'EGLISE SAINT MAURICE - PHASE 1

Echelle : 1/50

COUPE SUR TOITURE DU BAS-COTE NORD - TRAVAUX

EXE

3

TOUTES LES DIMENSIONS SONT A VERIFIER SUR SITE PAR LES ENTREPRISES AVANT TRAVAUX



Agence D'AR JHIL  
" Architecture et Patrimoine "  
2bis Place de la Liberté - F-73330 Le-Pont-de-Beauvoisin  
tel : +33/04.76.32.71.62 - fax : +33/09.72.29.52.49 - courriel : agence@darjhil.eu  
Sarl d'architecture au capital de 8000 € - SIRET : 449 445 964 00025

Maître d'ouvrage : Commune de Salins Les Bains  
Place des Alliés et de la Résistance  
B.P. 108  
39110 SALINS-LES-BAINS

Lieu : Place Berthelot  
39110 SALINS-LES-BAINS

TOUTES LES DIMENSIONS SONT A VERIFIER SUR SITE PAR LES ENTREPRISES AVANT TRAVAUX

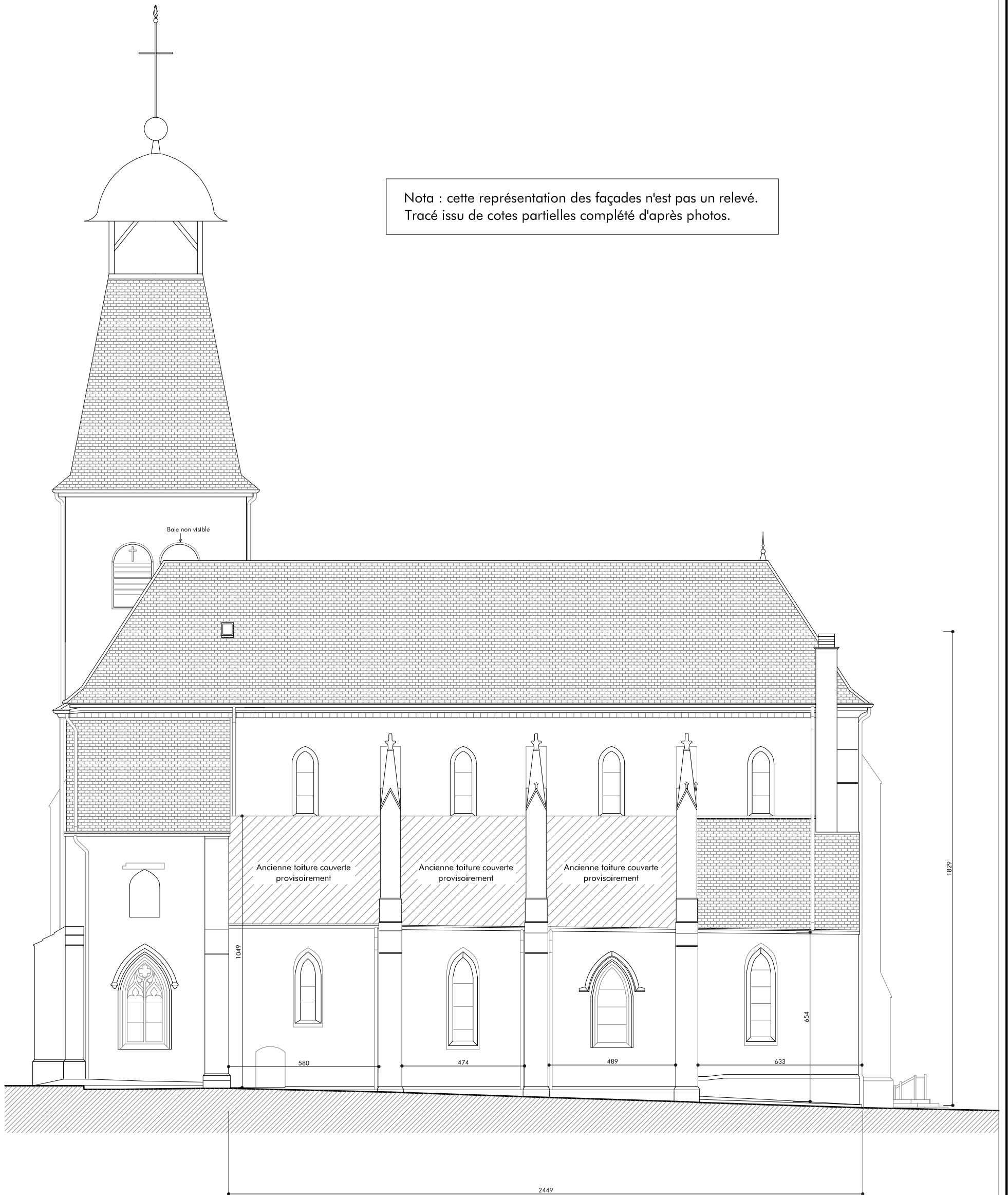

Date :  
09.2014

REFECTION DE L'EGLISE SAINT MAURICE - PHASE 1



Echelle : 1/150

FACADE NORD - ETAT DES LIEUX

EXE

4

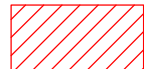
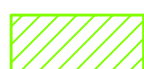
Nota : cette représentation des façades n'est pas un relevé.  
Tracé issu de cotes partielles complété d'après photos.

-  PARTIE DE MACONNERIE A REJOINTOYER
-  ECHAFAUDAGES PRINCIPAUX
-  ECHAFAUDAGE COMPLEMENTAIRE

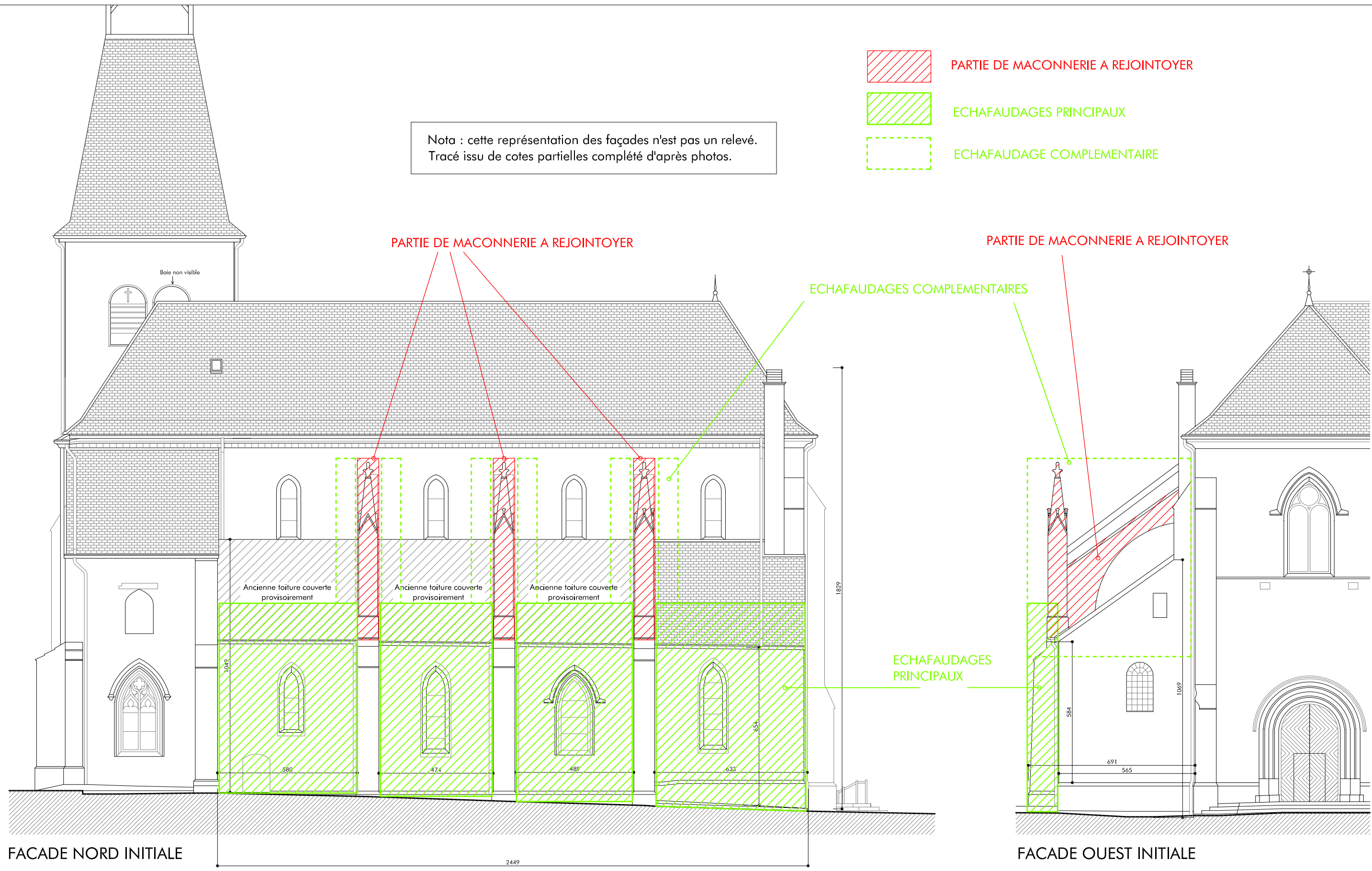

FACADE NORD INITIALE

FACADE OUEST INITIALE



Agence D'AR JHIL  
" Architecture et Patrimoine "

2bis Place de la Liberté - F-73330 Le-Pont-de-Beauvoisin  
tel : +33/04.76.32.71.62 - fax : +33/09.72.29.52.49 - courriel : agence@darjihl.eu  
Sarl d'architecture au capital de 8000 € - SIRET : 449 445 964 00025

Maître d'ouvrage : Commune de Salins Les Bains  
Place des Alliés et de la Résistance  
B.P. 108  
39110 SALINS-LES-BAINS

Lieu : Place Berthelot  
39110 SALINS-LES-BAINS

Date : 09.2014

REFECTION DE L'EGLISE SAINT MAURICE - PHASE 1

FACADES NORD et OUEST - SCHEMA DES ECHAFAUDAGES

Echelle : 1/100

EXE

5a

TOUTES LES DIMENSIONS SONT A VERIFIER SUR SITE PAR LES ENTREPRISES AVANT TRAVAUX

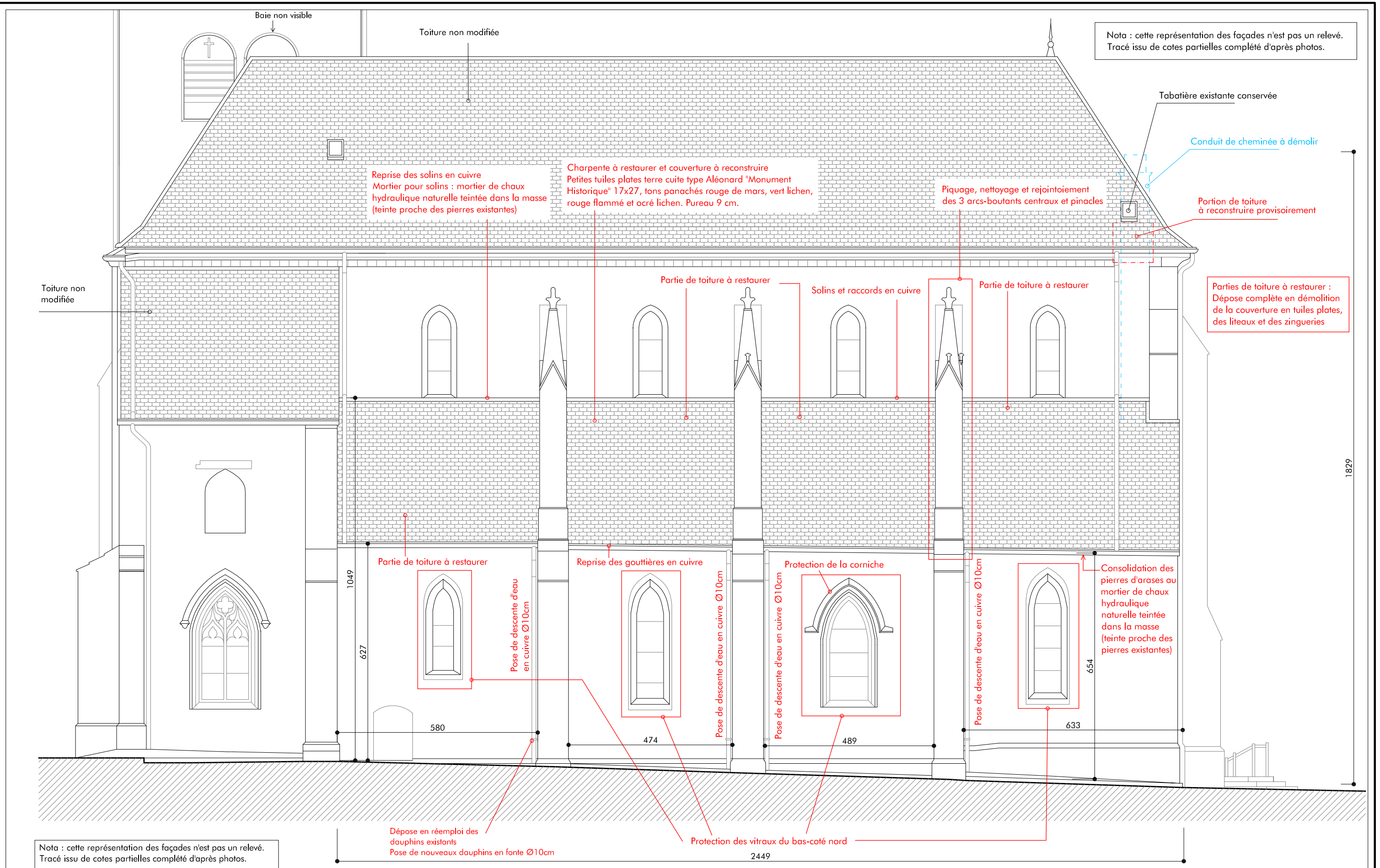

Nota : cette représentation des façades n'est pas un relevé. Tracé issu de cotes partielles complété d'après photos.



**Agence D'AR JHIL**  
" Architecture et Patrimoine "

2bis Place de la Liberté - F-73330 Le-Pont-de-Beauvoisin  
tel : +33/04.76.32.71.62 - fax : +33/09.72.29.52.49 - courriel : agence@darjhil.eu  
Sarl d'architecture au capital de 8000 € - SIRET : 449 445 964 00025

Maitre d'ouvrage : Commune de Salins Les Bains  
Place des Alliés et de la Résistance  
B.P. 108  
39110 SALINS-LES-BAINS

Lieu : Place Berthelot  
39110 SALINS-LES-BAINS

Date : 09.2014

REFECTION DE L'EGLISE SAINT MAURICE - PHASE 1

**FACADE NORD - TRAVAUX**

Echelle : 1/100

**EXE**

**5b**

TOUTES LES DIMENSIONS SONT A VERIFIER SUR SITE PAR LES ENTREPRISES AVANT TRAVAUX





Agence D'AR JHIL  
" Architecture et Patrimoine "  
2bis Place de la Liberté - F-73330 Le-Pont-de-Beauvoisin  
tel : +33/04.76.32.71.62 - fax : +33/09.72.29.52.49 - courriel : agence@darjihl.eu  
Sarll d'architecture au capital de 8000 € - SIRET : 449 445 964 00025

Maître d'ouvrage : Commune de Salins Les Bains  
Place des Alliés et de la Résistance  
B.P. 108  
39110 SALINS-LES-BAINS

Lieu : Place Berthelot  
39110 SALINS-LES-BAINS

TOUTES LES DIMENSIONS SONT A VERIFIER SUR SITE PAR LES ENTREPRISES AVANT TRAVAUX

Nota : cette représentation des façades n'est pas un relevé.  
Tracé issu de cotes partielles complété d'après photos.

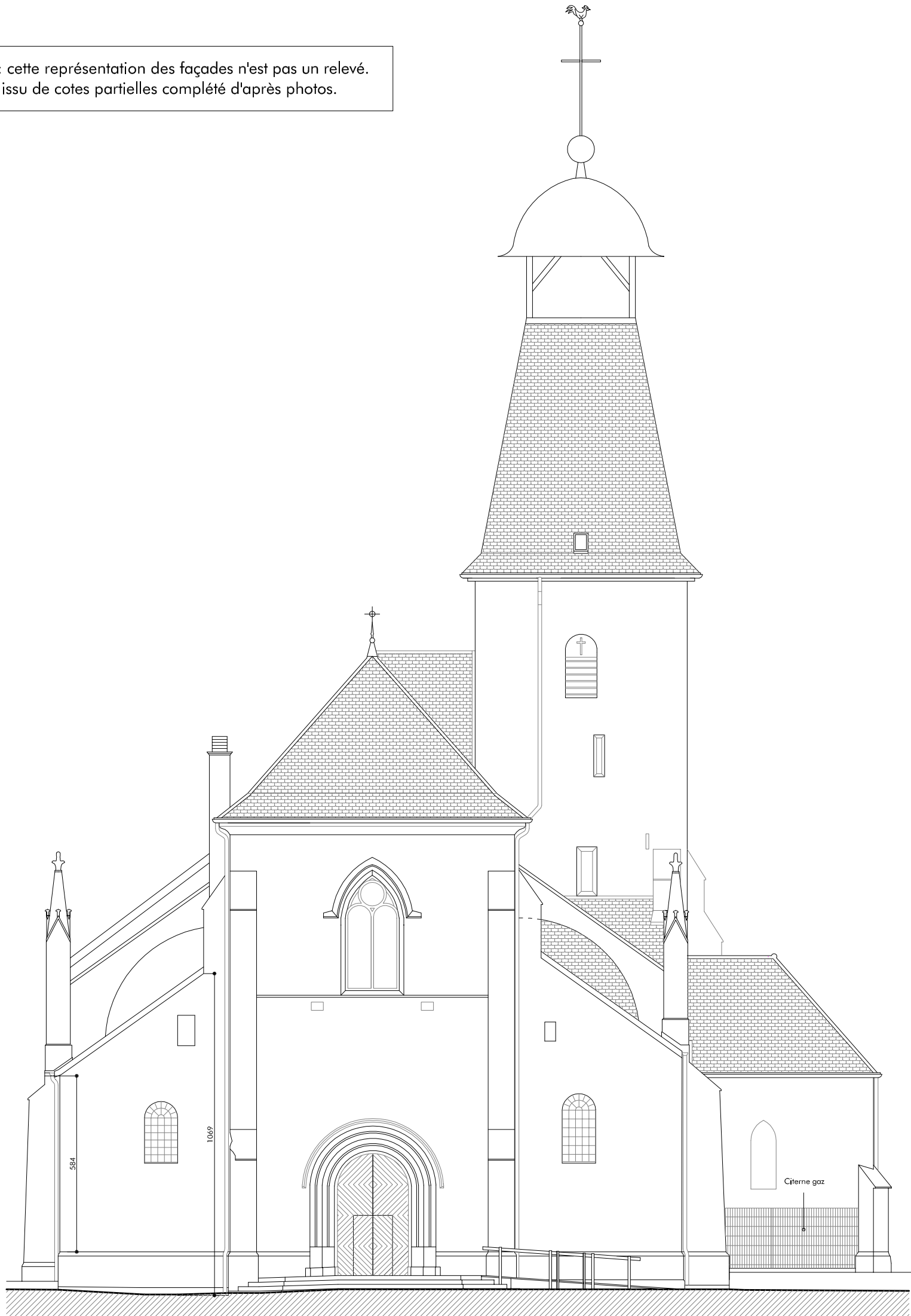

Date :  
09.2014

REFECTION DE L'EGLISE SAINT MAURICE - PHASE 1

Echelle : 1/150

FACADE OUEST - ETAT DES LIEUX

EXE

6

Nota : cette représentation des façades n'est pas un relevé.  
Tracé issu de cotes partielles complété d'après photos.

Charpente à restaurer et couverture à reconstruire  
Petites tuiles plates terre cuite type Aléonard "Monument  
Historique" 17x27, tons panachés rouge de mars, vert lichen,  
rouge flammé et ocré lichen. Pureau 9 cm.

Mortier pour solins et arases : mortier de  
chaux hydraulique naturelle teintée dans la  
masse (teinte proche des pierres existantes)

Consolidation des  
arases du pignon au  
mortier de chaux

Piquage, nettoyage et rejointoiement  
des arcs-boutants et pinacles  
(partie au dessus de l'égout)

Abergements contreforts en cuivre

Rive débordante avec  
tuiles clouées sans  
rabat (tranchis droit)

Gouttières, descentes d'eau en cuivre

Protection du vitrail

Dépose en réemploi des  
dauphins existants  
Pose de nouveaux dauphins  
en fonte Ø10cm

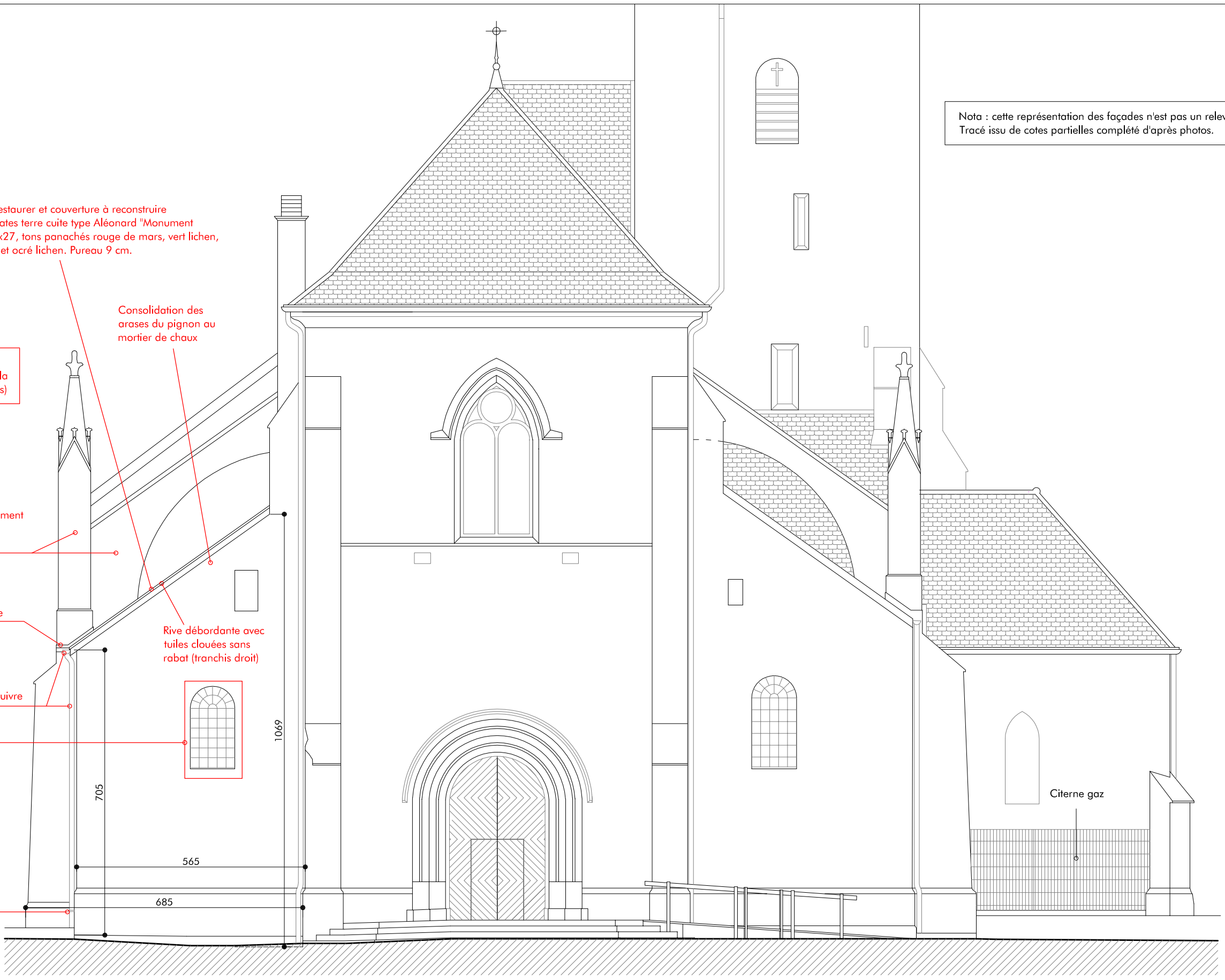

Agence D'AR JHIL  
" Architecture et Patrimoine "

2bis Place de la Liberté - F-73330 Le-Pont-de-Beauvoisin  
tel : +33/04.76.32.71.62 - fax : +33/09.72.29.52.49 - courriel : agence@darjihil.eu  
Sarl d'architecture au capital de 8000 € - SIRET : 449 445 964 00025

Maître  
d'ouvrage : Commune de Salins Les Bains  
Place des Alliés et de la Résistance  
B.P. 108  
39110 SALINS-LES-BAINS

Lieu : Place Berthelot  
39110 SALINS-LES-BAINS

Date :  
09.2014

REFECTION DE L'EGLISE SAINT MAURICE - PHASE 1

Echelle : 1/100

FACADE OUEST - TRAVAUX

EXE

7

TOUTES LES DIMENSIONS SONT A VERIFIER SUR SITE PAR LES ENTREPRISES AVANT TRAVAUX



Agence D'AR JHIL  
 " Architecture et Patrimoine "  
 2bis Place de la Liberté - F-73330 Le-Pont-de-Beauvoisin  
 tel : +33/04.76.32.71.62 - fax : +33/09.72.29.52.49 - courriel : agence@darjhil.eu  
 Sarl d'architecture au capital de 8000 € - SIRET : 449 445 964 00025

Maître d'ouvrage : Commune de Salins Les Bains  
 Place des Alliés et de la Résistance  
 B.P. 108  
 39110 SALINS-LES-BAINS

Lieu : Place Berthelot  
 39110 SALINS-LES-BAINS

TOUTES LES DIMENSIONS SONT A VERIFIER SUR SITE PAR LES ENTREPRISES AVANT TRAVAUX

Nota : cette représentation des façades n'est pas un relevé.  
 Tracé issu de cotes partielles complété d'après photos.

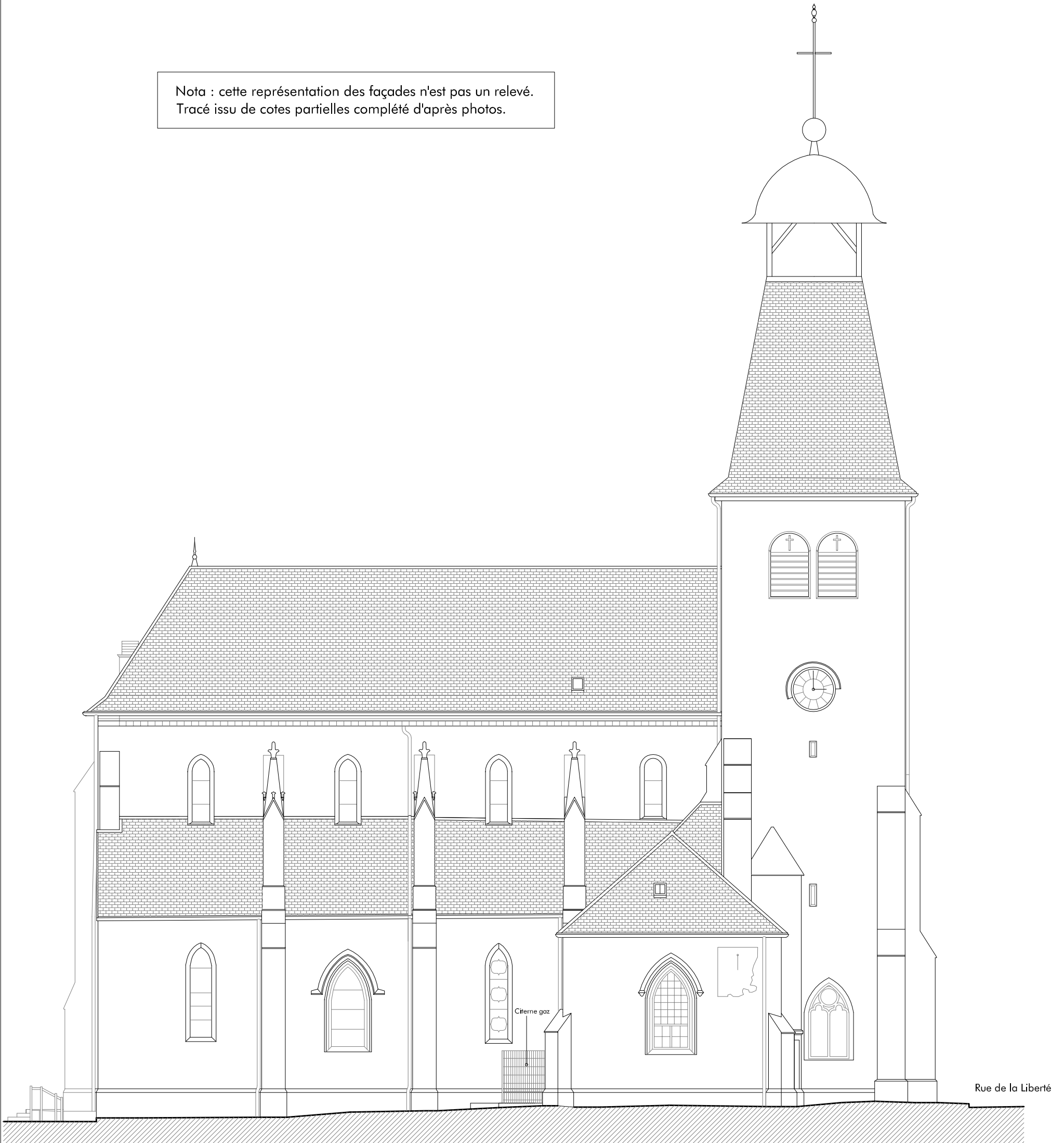

FACADE INCHANGÉE A L'OCCASION DU PROJET

Date : 09.2014	REFECTION DE L'EGLISE SAINT MAURICE - PHASE 1	Echelle : 1/150	8
FACADE SUD - ETAT DES LIEUX		EXE	



Agence D'AR JHIL  
" Architecture et Patrimoine "  
2bis Place de la Liberté - F-73330 Le-Pont-de-Beauvoisin  
tel : +33/04.76.32.71.62 - fax : +33/09.72.29.52.49 - courriel : agence@darjhil.eu  
Sarll d'architecture au capital de 8000 € - SIRET : 449 445 964 00025

Maître d'ouvrage : Commune de Salins Les Bains  
Place des Alliés et de la Résistance  
B.P. 108  
39110 SALINS-LES-BAINS

Lieu : Place Berthelot  
39110 SALINS-LES-BAINS

TOUTES LES DIMENSIONS SONT A VERIFIER SUR SITE PAR LES ENTREPRISES AVANT TRAVAUX

Nota : cette représentation des façades n'est pas un relevé.  
Tracé issu de cotes partielles complété d'après photos.

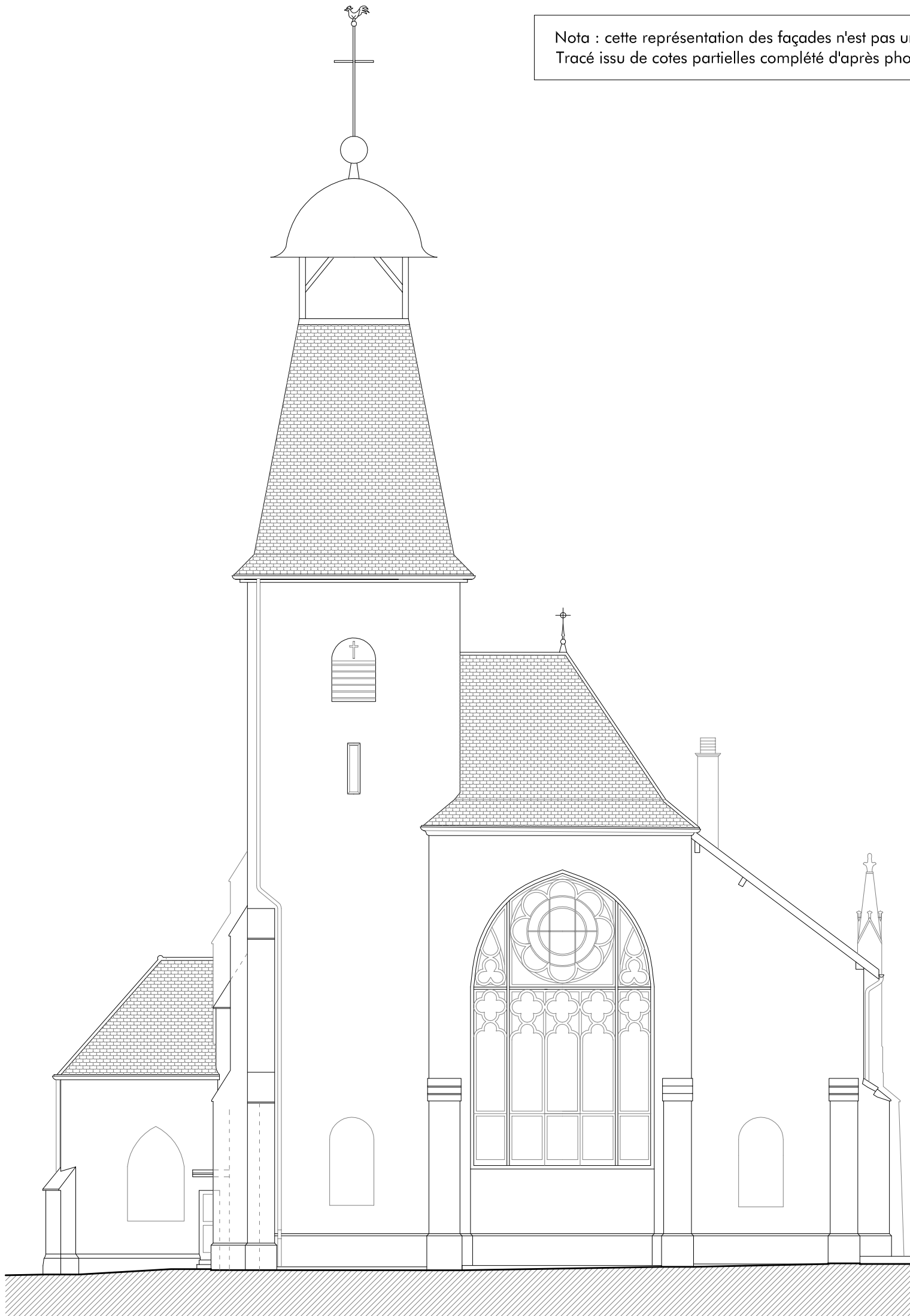

FACADE INCHANGÉE A L'OCCASION DU PROJET

Date : 09.2014	REFECTION DE L'EGLISE SAINT MAURICE - PHASE 1	Echelle : 1/150	9
FACADE EST - ETAT DES LIEUX		EXE	