LE DEPARTEMENT

CONSEIL GENERAL DE LA DROME

Direction Construction, Habitat et Urbanisme

IUFM

36, avenue de l'Ecole Normale

26000 VALENCE

1er ETAGE

Bâtiment principal

Bâtiment Stendhal

ECHELLE 1/100

Réf: 10-8466

Le 13 OCTOBRE 2008

Yves VANHILLE Ingénieur
SARL de Géomètres Experts
26500 BOURG lès VALENCE
Tél 04.75.42.10.11 - Fax 04.75.55.81.15
Email yves.vanhille@wanadoo.fr

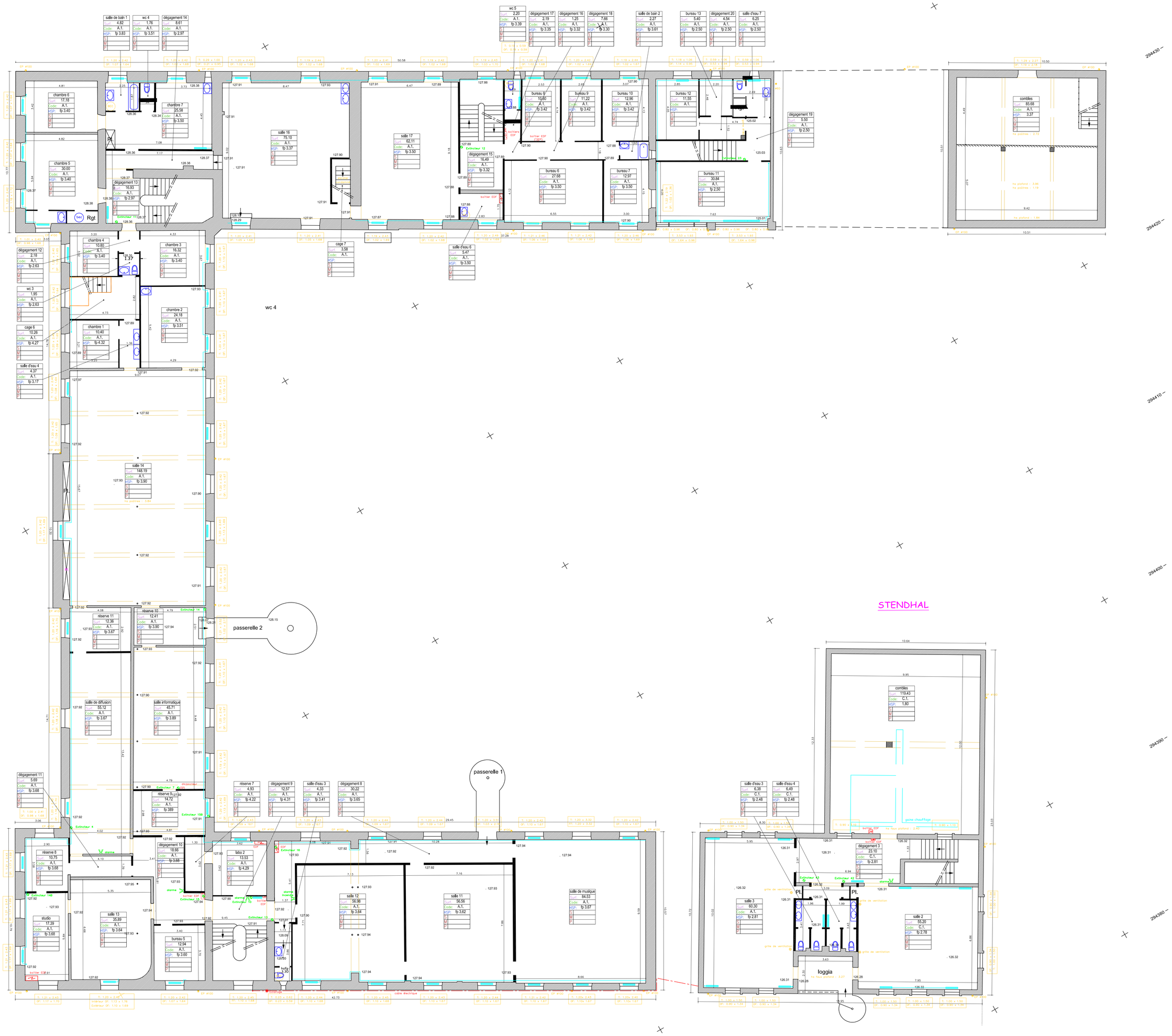

Yves VANHILLE Ingénieur
SARL de Géomètres Experts
26500 BOURG lès VALENCE
Tél 04.75.42.10.11 - Fax 04.75.55.81.15
Email yves.vanhille@wanadoo.fr