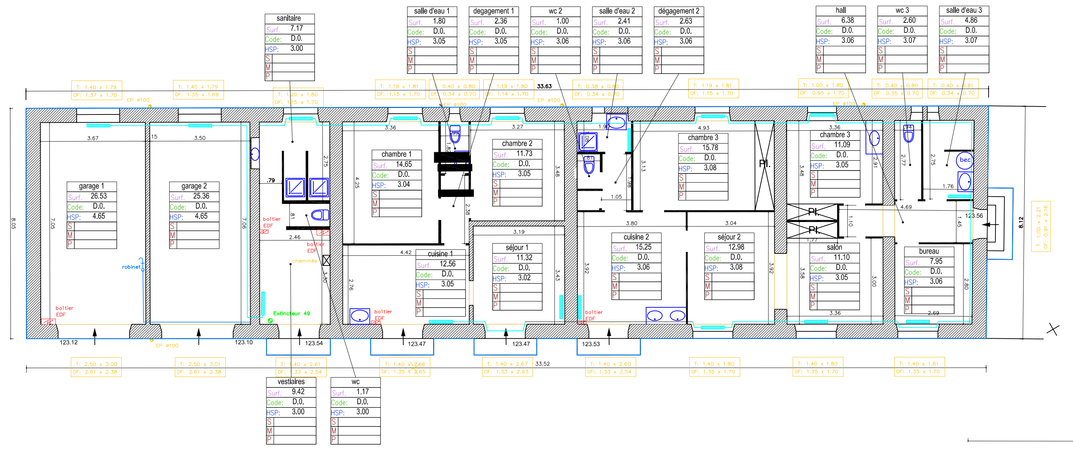

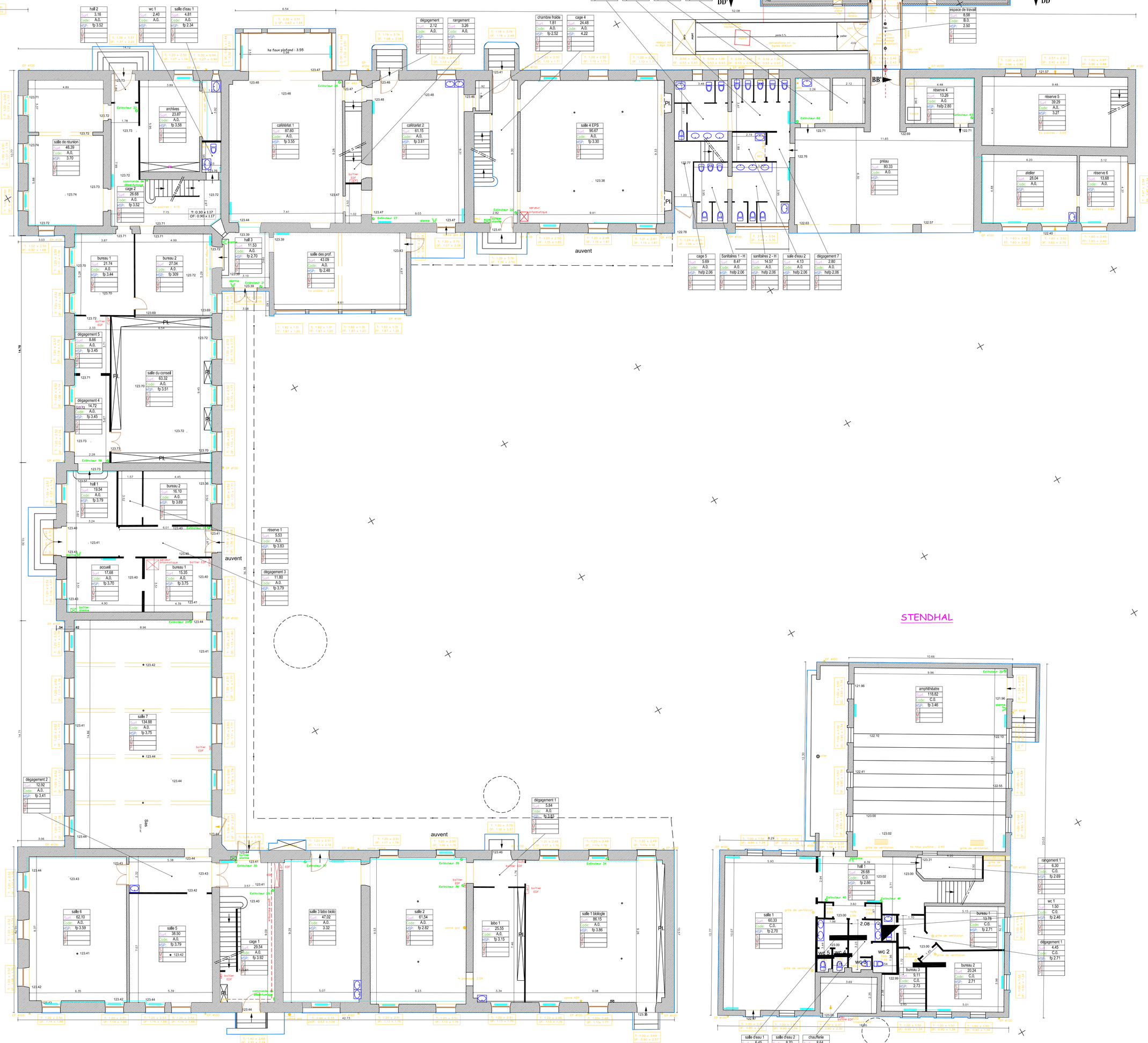

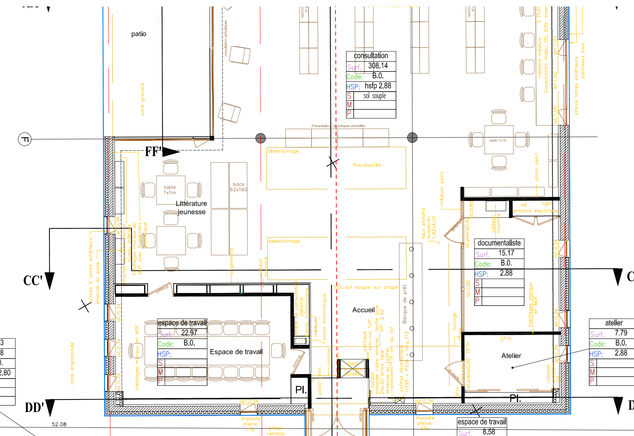

g:\Sufiar\ENVOI\Logo\gilbCerve.jpg

LE DEPARTEMENT

CONSEIL GENERAL DE LA DROME

Direction Construction, Habitat et Urbanisme

IUFM

36, avenue de l'Ecole Normale
26000 VALENCE

REZ DE CHAUSSEE

Bâtiment principal
Bâtiment Stendhal
Logements de fonction
Local gardien

ECHELLE 1/100

Réf: 10-8466
Le 13 OCTOBRE 2008

Yves VANHILLE Ingénieur
SARL de Géomètres Experts
26500 BOURG lès VALENCE
Tél 04.75.42.10.11 - Fax 04.75.55.81.15
Email yves.vanhille@wanadoo.fr

STENDHAL

Yves VANHILLE Ingénieur
SARL de Géomètres Experts
26500 BOURG lès VALENCE
Tél 04.75.42.10.11 - Fax 04.75.55.81.15
Email yves.vanhille@wanadoo.fr